

平成 27 年度 事業報告書

社会福祉法人 光道会

事業報告書の関係書類

第1	事業結果の概要と運営状況.....	- 2 -
第2	法人関係.....	- 3 -
1	理事・監事の定数とその構成.....	- 3 -
2	役員の任期.....	- 3 -
3	各役員会会議実績.....	- 3 -
4	役員研修実績.....	- 4 -
5	定款・規則等の制定・改廃.....	- 4 -
6	許認可申請および内容変更申請等.....	- 4 -
7	施設整備の状況.....	- 4 -
8	借入金償還状況.....	- 4 -
9	その他の事項.....	- 4 -
第3	施設関係（今井保育園）.....	- 6 -
1	職員関係.....	- 6 -
2	児童処遇関係.....	- 10 -
3	施設の整備状況.....	- 16 -
4	災害対策.....	- 17 -
5	保護者との関係.....	- 19 -
6	地域社会との関係.....	- 19 -
7	その他の事項.....	- 19 -
第4	添付書類.....	- 20 -
別紙1	法人役員（理事・監事・協議員）名簿の写し.....	- 21 -
別紙2	施設台帳.....	- 24 -
別紙3	職員名簿.....	- 26 -
別紙4	給食対象児年齢構成表及び影響摂取基準量.....	- 28 -

第1 事業結果の概要と運営状況

本年度は、理事会4回、監査会1回を開催し、常に前進的視野に立って運営に参画し、保育事業の発展に努めた。

保育人員は、4月当初137名でスタートし、年間延べ保育人員は1,634名で前年度より14名少なかった。

21年4月1日から「保育所保育指針」が本格実施されたことに伴い、保育理念、保育方針、保育目標を定め、引き続き園児の健やかな成長を願い保育に当たった。

「0歳児保育所」及び「11時間開所保育所」の指定を引続き受けるとともに、30分間の「延長保育」を実施して保護者のニーズに応えた。

青梅市の補助事業である「心を育む保育」として、日本の伝統的文化である「茶道」と、国際化の心を養うために「英語で遊ぼう」を保育に取り入れて、情操を高めた。

青梅市自治会連合会第11支会主催の「盆踊り」や「ふるさとまつり」等の行事に参加し、地域社会との交流を深めた。

また、「はなまつり」、「運動会」や「餅つき」などにより地域のお年寄りとのふれあい、特別養護老人ホーム入所者との交流を活発に行い、園児の思いやりの心を育てた。

平成16年度から子育て事業の一環として指定を受けて実施している子育てひろば「ななくに」は、平日の午前9時～11時、午後2時30分～3時30分の計3時間、園庭等を開放するとともに相談に応じ、家庭で保育をしている保護者の子育ての援助を行った。

家庭福祉員（保育ママ）を支援するために平成17年9月に指定を受けた連携保育所は引続き活動した。

幼年消防クラブは、青梅消防署、今井消防団の協力を得て年4回活動し、園児の防災意識を高めた。

食中毒については、22年のノロウイルス発生を教訓に、注意を怠らず衛生強化に努めていた。

凶悪犯罪の多発する社会情勢から、施錠管理を徹底し不審者等の侵入に注意を払い、園児の安全に努めた。

また、朝夕の交通整理には不審者の警備と交通整理を兼ねて職員を配置した。これにより近隣からの送迎時の交通の苦情も全くなかった。

職員の資質の向上については、人的配置の許せる範囲内で各種研修会に参加して研鑽に努めた。

第2 法人関係

1 理事・監事の定数とその構成

別紙1（19頁）のとおり

2 役員の任期

平成27年9月8日から平成29年9月7日まで

3 各役員会会議実績

月 日	会 議 内 容	支出額(円)
5. 29	会計監査会	
5. 29	理事会 26年度事業報告・決算報告 職員夏期休暇付与日数 就業規則の一部改正	7000
9. 4	理事会 給与退職金規定の一部改正 運営規定の一部改正 27年度第1次補正予算（本部会計） 27年度第1次補正予算（施設会計） 役員の任期満了に伴う改選	6000
9. 8	理事会 理事長の互選、職務代理者の指名	6000
3. 27	理事会 理事の選任 監事の退任および選任 就業規則の一部改正 給与・退職金規定の一部改正 経理既定の一部改正 27年度第2次補正予算（本部会計） 27年度第2次補正予算（施設会計） 28年度事業計画 28年度当初予算（本部会計）	9000

	29年度当初予算（施設会計） 就業規則改正	
--	--------------------------	--

4 役員研修実績

月 日	研 修 内 容	派遣者名	支出額(円)
10/28～29	理事長会管外視察 福島県南相馬市立保育園	理事長	25,000
12/ 7	青梅市・理事長会主催 法人役員研修 「指導検査の傾向と今後の留意点に ついて」 講師 青梅市健康福祉部福祉総務課法 人指導係 係長 細金 寛美氏	理事・監事	0

5 定款・規則等の制定・改廃

6 許認可申請および内容変更申請等

7 施設整備の状況

8 借入金償還状況

9 その他の事項

(1) 資産変更登記 (5月)

(2) 表彰等

27年 5月 9日	青梅市保育園連合会永年勤続表彰	■■■■■
27年 6月23日	東京都民間保育園協会永年勤続表彰	■■■■■
27年 6月23日	東京都民間保育園協会永年勤続表彰	■■■■■
27年 6月23日	東京都民間保育園協会永年勤続表彰	■■■■■
27年10月23日	日本保育協会永年勤続表彰	■■■■■
27年10月23日	日本保育協会永年勤続表彰	■■■■■

(3) 利用者調査の実施

(4) そ の 他

第3 施設関係（今井保育園）

1 職員関係

(1) 職員構成と職務分担（園児のクラス編成）

平成28年3月31日現在

職 種	氏 名	在職年数	クラス名	年齢	定員	入所人員
園 長	橋本 貴志	4.00	園運営管理の統括			
主任保育士	■■■■	30.09	園長の補佐、保育の総括			
副主任保育士	■■■■■	27.00	主任保育士の補佐			
保 育 士	■■■■■	24.00	う め	0歳	12名	12名
〃	■■■■■	6.00				
〃	■■■■	6.00				
〃	■■■■	3.00				
〃	■■■■	21.00	さくら	1歳	17名	18名
〃	■■■■	9.00				
〃	■■■■	2.00				
〃	■■■■	1.00				
〃	■■■■	29.10	たんぽぽ	2歳	22名	23名
〃	■■■■	27.00				
〃	■■■■	5.00				
	■■■■	3.00				
〃	■■■■	14.00	すみれ	3歳	20名	24名
〃	■■■■	7.00				
〃	■■■■	14.00	ばら	4歳	59名	28名
〃	■■■■	18.08				
〃	■■■■	37.00	ゆり	5歳		29名
〃	■■■■	3.00				
看 護 師						
栄 養 士	■■■■	23.00				
〃	■■■■	5.00				
〃	■■■■	0.25				
用 務 員	■■■■	15.00				

調理員	■■■ ■■■	37.00	再任用職員
〃	■■■ ■■■■	30.00	再任用職員
パート保育士	■■■ ■■■■		
〃	■ ■■■		
〃	■■■ ■■■		
〃	■■■ ■■■		
〃	■■■ ■■■		
パート職員	■■■ ■■■		
〃	■■■ ■■■		
〃	■■■■■		
嘱託医	■■■■■ ■■■ ■■■ ■■■		
嘱託医 (歯科)	■■■■■■■■■■■■■■■■■■ ■■■ ■■■ ■■■		

(2) 採用又は退職

種別	職種	氏名	年月日	備考
採用	保育士	■■■ ■■■	27. 4. 1	
採用	栄養士	■■■ ■■■	28. 1. 1	
退職	看護師	■■■ ■■■	27. 6. 30	自己都合退職
退職	栄養士	■■■ ■	27. 12. 31	自己都合退職

職場体験・ボランティア体験等の受入れ

6月23～25日 霞台中2年生 2名 職場体験

8月3・4・6・7・10・11・12日

新町中学校2年生 1名 夏ボランティア体験

8月25・26日 瑞穂農芸高校2年生 1名 夏ボランティア体験

9月15～17日 新町中学校2年生 2名 職場体験 12月 1～3日

2～4日 泉中2年生 2名 職場体験

3月3・4・7・8・9日 第三中学校3年生 3名 ボランティア体験

(3) 職員会議等の実施状況

月 日	会 議 内 容	人 員	支出額(円)
4/1	保育の基本について確認 職務 係りの確認 年間行事 4月の行事	25	0
4/23	保育の反省 行事 (小運動会 バス遠足等)	19	0
5/19	保育の反省 行事 (あおば祭り 保育懇談会等)	19	0
6/24	保育の反省 行事 (夏祭り 七夕 地区盆踊り等)	18	0
7/23	保育の反省 行事 (夏期の保育 小学生との集い等)	13	0
8/24	保育の反省 行事 (防災訓練等)	16	0
9/24	保育の反省 行事 (運動会 鼓隊訪問等)	18	0
10/20	保育の反省 行事 (遠足等)	16	0
11/24	保育の反省 行事 (等)	18	0
12/13	保育の反省 行事 (お正月遊び等)	13	0
1/22	保育の反省 行事 (ゆうぎ会 等)	14	0
2/24	保育の反省 行事 (卒園式 お別れ遠足等)	15	0
3/22	25年度保育の反省 27年度の行事と係り担当	11	45900
<ul style="list-style-type: none"> ・ 以上の会議内容の他、研修報告、各クラスよりの保育報告、保育上の問題提起 等を研究、検討した。 ・ 必要に応じて随時保育会議を実施した。(行事等) ・ 毎月、乳児ユニット会議、幼児ユニット会議を実施した。 ・ 毎月、給食会議を実施した。 			

(4) 職員の健康管理状況

区 分	対象者	年回数	実施時期	延人員	支出額(円)
健 康 診 断	全 職 員	1	5月～6月	37	248634
結核健康診断 (レントゲン)	全 職 員	1			

検便 (日本環境衛生研究所)	全職員	12	毎月	398	113900
インフルエンザ予防接種	全職員	1	11月	35	51500

健康診断受診先 : 新町クリニック (雇入時) 青梅市健康センター

(5) 研修実施状況

月日	研修内容	派遣者名	研修費(円)	
			会費	旅費
5/8	新任職員研修会	及川綾香他1名	15120	5848
5/26、27、 6/2、3、17、1 8	初任者研修	福岡遥奈他2名	45000	23024
6/2	園内研修『人権』	若林勝美他22名	55000	0
6/16	園内研修『吉田俊道講師』	若林勝美他12名	52632	0
6/16	園内研修「LGBT」		30000	0
6/20	保育プラザ研修	吉田恵美	5500	3020
6/24.25	主任部会管外研修	若林勝美	37000	5000
6/30/1、8、 9、14、15	中堅職員研修	高橋倫子他2名	48000	16072
7/17、9/16、 10/2	社会福祉事業従事者人権研修	田中友里他2名	0	9342
8/18	幼児心理講習会	海野典子	6700	4360
9/17、30	園長管外研修	橋本貴志	37000	5000
10/22	東京家政大学ナースリールーム視察研修	吉田恵美他5名	0	15054
10/22	パソコン研修会	飯田桃子	16500	2440
11/4	こどものアレルギー疾患に関する相談実務研修	廣島亜紀		2940
11/5	子育て支援研修	野崎早苗	4320	3272
11/12	発達障害と子供の虐待	若林勝美他1名	0	0
11/12	こどものもり保育視察見学	宿谷智江子	0	4500

11/19	せいがの森保育視察見学	若林勝美他 2 名		4500
11/20	青梅市特別支援教育研修会	宿谷智江子	0	0
11/25	全国私立保育園青年会議徳島大会	橋本貴志	36000	5000
11/26	感染症予防に関する講習会	飯田桃子	0	0
12/3	青梅市特別支援教育理解研修会	矢島里己		0
1/26	保育の質を高める研修会	宿谷智江子	4320	1432
	園内研修「絵画活動」5回	若林勝美他 18 名	100000	0
	園内研修「リーダー、彩り」延 15 回	若林勝美他 16 名	1155600	0
	東社協講習会 延 10 回		8000	11163
	西多摩保健所主催 延 6 回		0	0
	青梅市保育園連合会 延 54 名		41000	0

(6) 職員福利厚生

月	内 容	人 員	支出額(円)	備 考
5	福利厚生センター加入	36	310,000	
10	職員研修旅行	30	150,000	コスモス会
3	職員障害保険加入	36	65,412	あいおい損保
12	職員反省会補助	33	115,500	職員反省会
3	職員反省会補助	35	122,500	職員反省会

(7) その他の事項

2 児童処遇関係

(1) 園児のクラス編成

職員構成と職務分担 (5～6頁) 参照

(2) 児童の健康管理

区 分	対象者	年回 数	実施時期	延人員	支出(円)
健康診断 (鈴木嘱託医)	全園児	2	4月15日 10月14日	255人	198,000

0歳児検診 (鈴木嘱託医)	0歳児	12	毎月	98	
新入園児健診	1次募集	1	3月9日	27	
歯科検診 (加藤小児・矯正歯 科クリニック)	全園児	1	6月3日	127	26315
ぎょう虫検査 (日本環境衛生研 究所)	全園児	1	4月27日	139	22518

(3) 年間入所児童の状況

月 年齢	4	5	6	7	8	9	10	11	12	1	2	3	計
0歳	11	12	12	12	12	12	12	12	12	12	12	12	143
1歳	17	17	17	17	17	17	17	17	17	17	17	17	204
2歳	24	24	24	24	24	24	24	24	24	24	24	24	288
3歳	27	27	27	27	27	26	26	26	25	24	24	24	310
4歳	28	28	28	28	28	27	27	27	28	28	28	28	333
5歳	30	30	30	30	30	30	30	30	29	29	29	29	356
計	137	138	138	138	138	136	136	136	135	134	134	134	1634

(注) 年齢は入所時の年齢

(4) 給食実施状況

ア 給食指導状況

年齢区分	指 導 方 針
0歳児	離乳は月齢に応じて順調に進めることができた。 食べ物をスプーンや手づかみで自分の口に運べるようになった。
1歳児	こぼしたりするが、自分で食べようとする意欲を認め楽しく食べる食事を心がけた。
2歳児	自分で手を洗えるようになり、食事の挨拶がしっかり言えるようになった。 楽しく食べる食事を心がけた。
3歳児	保育士の働きかけで、苦手な物も少しずつ食べられるようになった。 お箸の使い方に少しずつ慣れ、こぼさずに食べられるようになってきた。 楽しく食事やおやつを食べた。 畑の作物の成長に関心を持つようになった。
4歳児	身近な食品の名前がわかるようになった。 保育士の働きかけにより、良く噛み、交互食べができるようになった。 畑の作物の栽培への関心や収穫の喜びを高めることができた。 友達と楽しく食事やおやつを食べた。
5歳児	畑の作物の栽培・収穫を喜び、感謝すると共に、食べ物の好き嫌いをあまりしないで食べる事ができた。

正しい食事の仕方ができるようになった。 友達と楽しく食事やおやつを食べた。
--

イ 給食の内容

- ・ 新鮮で安全な材料を使うことに心がけ、子供の喜ぶ給食作りに努力した。
- ・ 長時間の保育時間に対応して、午後のおやつは、量的な面も考慮して給食作りに努力した。
- ・ 家庭での食事及び給食についてアンケートを行い、それを参考にしてより良い給食を目指した。
- ・ 食物アレルギーの園児に対しては保護者と密接に連絡を取り合い、アレルギー除去食を提供した。
- ・ 畑では園児と職員が協力し合い野菜作りをし、献立の食材として取り入れた。
- ・ 園児は畑の作物の観察や栽培、料理遊びの活動を通して食育の取り組みを行った。

ウ 衛生管理の状況

- ・ 調理室内は、常に清掃を怠らず衛生的に保った。
- ・ 調理従事者は、常に清潔、衛生に注意した。
- ・ 食品の選択には十分配慮し、保存にも注意した。

エ 栄養基準量算定表

(別紙4のとおり)

(5) 保育

ア 保育方針

保育指針に基づいて、保育理念及び保育方針を定め、「六つの誓い」の提唱と豊山保育の理念を汲みいれて保育目標とし、日々の保育を実践した。

《保育理念》 『ひとり一人の子どもの心を大切にし、保護者や地域社会と連携して、健やかに成長するよう支援する。』

子どもは無限の可能性を有している。その可能性は、適切な保育によって導き出される。そのために、児童権利宣言などによって示された理念と児童福祉法の

趣旨に沿い、保育指針に基づいて、養護と教育が一体となった保育機能をもって、心身ともに豊かな人間性を持った子どもを育成するとともに、児童福祉施設として子育て家庭や地域に対し、社会的役割を果たす。

《保育方針》 『見守る保育』

『子どもにもともと備わっている豊かな人間性を守る』

- 《保育目標》
- 思いやりの心を持った子ども
 - すすんであいさつする子ども
 - 良く聞き、自分の意思、考えを伝え、行動する子ども
 - 元気で仲良く遊べる子ども
 - やりぬく子ども

《六つの誓い》 思いやり きまりを守る たえしのび
 つとめはげむ おちつき かしこくなる

イ 年間行事実施状況

月	年 間 行 事 実 施 状 況
4 月	1 日(水)入園式 進級式 15 日(水)春の健康診断 28 日(火)お花見(薬王寺 (ばら・ゆり組))
5 月	8 日(金)はなまつり(老人ホーム入所者参加) 15 日(金)バス遠足(西武園) (ばら・ゆり) 29 日(金)保育懇談会(すみれ組)
6 月	1 日(月)歯磨き指導 3 日(水)歯科検診 11 日(木)保育懇談会(ばら組) 15 日(月)あおばまつり 26 日(金)保育懇談会(ゆり組) 30 日(火)プール開き
7 月	2 日(木)スマイルミッション 宇宙について 8 日(水)じゃがいも堀 10 日(じゃがいもパーティ) 16 日(木)夏まつり(老人ホーム入所者参加) 18 日(土)今井地区盆踊り大会参加
8 月	19～21 日(水木金)卒園児・地域小学生との集い

9 月	1 日(火)防災訓練 園児引渡し訓練 10 日(木)プール納め 25 日(金)保育懇談会(さくら組) 29 日(火)大根の種まき
10月	14 日(水)秋の健康診断 17 日(土)合同運動会 (保育園・今井長寿会・保護者会) 22 日(木)いもほり(丹生農園)(ばら・ゆり組) 26 日(月)老人ホーム鼓隊訪問(成蹊園)(ゆり組) 27 日(火)交通安全教室(ゆり組)
11月	1 日(日)ふるさとまつり (今井市民センター ゆり組) 4 日(水)シルエット劇場 (ゆり組) 5 日(木)秋の収穫 “いもっ子まつり” (焼き芋) 6 日(金)秋の遠足(すみれ・ばら・ゆり組 花木園) 20 日(金)保育懇談会(うめ組)
12月	3 日(木)交通安全教室(交通安全協会) 8 日(火)もちつき 24 日(木)クリスマス会 28 日(月)大根漬物作り
1 月	7 日(木)切り干し大根作り 8 日(金)新年お楽しみ会(観劇 風の子)
2 月	3 日(水)豆まき(節分) 11 日(木)おゆうぎ会 26 日(金)菌ちゃん野菜土作り
3 月	3 日(木)人形劇(劇団 まる) 5 日(土)親子お茶会(ゆり組) 19 日(土)卒園式 保育修了式 23 日(水)お別れ遠足(ゆり組東武動物公園) 25 日(金)お別れ会 31 日(木)27 年度保育終了
<p>・体操教室 ゆり・ばら組を対象に毎月 2 回、年 2 4 回実施 すみれ組は 9 月から毎月 2 回実施 講師：長田典子</p> <p>・お茶の教室 ゆり組を対象に月 1 回実施 (3 月ばら・ゆり組合同) 講師： </p> <p>・月例行事 誕生会 身体測定 乳児健診</p>	

(6) 安全管理の設備・運営の状況

- 防災器具の点検
- 非常口の点検
- 落下物の防止
- 遊具等の安全管理
- 砂場衛生管理
- 火気器具の点検
- 転落の防止

(7) その他の事項

- 園児の発達支援 (株) 越谷心理支援センター
- 建築設備定期検査 (株) 古賀建築事務所
- 特殊建築物等定期調査 (株) 古賀建築事務所
- 消火器・誘導灯・自動火災報知機の点検整備 吉田防災電設
- 給水・下水道点検整備 (株) 青和施設工業所
- 園舎機械警備委託 セコム (株)
- 汚泥管清掃 青梅新興(株)
- 空調機保守・点検 八重洲工業(株)
- 〃 (第2園舎) (株) 創和
- 園内清掃 (有) 青梅看護師家政婦紹介所
- 園庭芝生管理 東邦レオ(株)

3 施設の整備状況

(1) 補修工事等の状況

支払月	件名	金額(円)
7月	トイレ取替え工事(八幡)	205,200
8月	電気錠門扉工事(青梅トヨ一住器)	404,557
11月	門扉工事一式(青梅トヨ一住器)	423,576

(2) 固定資産物品・備品購入状況

使用目的	購入品目	単価	個数	支出額(円)
器具及び備品取得支出	トイレ取替え工事	205,200	1	205200
	セキュリティロック	360,720	1	360720
	iPhone6s	135,648	1	135648
	散歩車	208,116	4	832464
	ノートパソコン	104,544	10	1045440
構築物	電気錠門扉工事一式	404,557	1	404557
	門扉工事一式	423576	1	423576
消耗器具備品費支出	掃除機	19800	1	19800
	炊飯器	10881	2	21762
	ニコニコ巻きとりマット	17,600	3	52,800
保育材料	絵画用卓上はねあげ式乾燥棚	34000	4	136000
	背板付棚	28870	1	28870
	本棚	34020	1	34020
	大型カラーボール	27600	1	27600
	乳児室ソファ	31800	1	31800
	絵本スタンド	81000	1	81000
	洗えるこども畳	27700	1	27700
	乳児用レンジつき流し台	33050	1	33050
事務消耗品費支出	洗濯機	93024	1	93024
	デジタルカメラ	14000	1	14000
	タイムレコーダー	39204	1	39204
	コードレス	86400	3	259200
	ナカバヤシフロアケース	48600	1	48600
	外付けハードディスク	26784	1	26784
	ウインドウズタブレット	37844	2	75688
	フロアケース	28620	1	28620

4 災害対策

(1) 避難訓練の実施状況

自衛消防訓練通知書を消防署に毎回提出した。

月日	訓練の種類別	月日	訓練の種類別
4/14	火災想定訓練(非常ベル) 消火 通報 避難訓練	5/19	地震想定訓練 防災頭巾のつけ方指導 消火 通報 避難訓練
6/16	火災想定訓練 消火 通報 避難訓練 消火器の使い方(放水)訓練	7/14	地震想定訓練 午睡時の避難訓練 消火 通報 避難訓練
8/18	11時間開所保育時間(夕)の 火災想定訓練 消火 通報 避難訓練	9/1	地震防災特別訓練(避難) 非常時の園児引渡し訓練 消火 通報 避難訓練
10/20	火災想定訓練 午睡時の避難訓練 消火 通報 避難訓練	11/17	11時間開所保育時間(朝)の 火災想定訓練 消火 通報 避難訓練
12/15	地震想定訓練 消火 通報 避難訓練	1/12	火災想定訓練 消火 通報 避難訓練
2/9	地震想定訓練 消火 通報 避難訓練	3/22	火災総合訓練(非常ベル) 消火 通報 避難訓練 隣家から出火と想定した訓練

(2) 防災設備等の保守点検状況

青梅消防署立入検査	平成26年12月18日
自主点検(機能・外観検査)	随時
消防用設備等点検	平成27年7月14日 平成27年12月21日
青梅消防署へ提出日	平成27年12月24日

(3) 非常用食品備蓄状況

備蓄品目	保存期間	単価	数量	支出額(円)
生命のパン(72缶)	平成29年4月まで	226	168	37,968
飲料水	平成28年6月14日まで	310	32	9,920

飲料水	平成 31 年 5 月 25 日まで	280	32	8,960
保存用けんちん汁	平成 28 年 5 月 16 日まで	4,480	6	26,880
こしひかりがゆ	平成 29 年 4 月 25 日まで	280	120	33,600
ビスケット	平成 31 年 5 月 15 日	5020	2	11040
安心米わかめご飯	平成 29 年 6 月まで	11,340	3	34,020
ミルク缶	平成 29 年 4 月 28 日まで	1,875	1	1,875

5 保護者との関係

(1) 保育園の状況

「園のしおり」により、保育計画、行事計画等を知らせた。

毎月「園だより」「クラスだより」「給食献立表」「保健だより」を発行して、園の状況を知らせることに努めた。

(2) 保護者の協力

保護者は園の諸行事に積極的に参加し、保育園に対する理解、保護者相互の親睦を深めることによって良い環境作りに協力した。

6 地域社会との関係

月	交流内容	支出額	月	交流内容	支出額
4	浮島神社祭典祝金	5,000	10	11 支会今井地区運動会祝金	5,000
	杣保葛神社祭典祝金	5,000		11 支会藤橋地区運動会祝金	5,000
	今井長寿会総会祝金	5,000	11	七五三祝金 浮島神社	5,000
7			1	今井消防団出初式祝金	5,000
	今井地区盆踊り祝金	5,000		藤橋消防団出初式祝金	5,000
	藤橋地区盆踊り祝金	5,000		今井自治会賀詞交換会	5,000

地域活動事業

老人施設訪問等世代間交流事業

12～14ページのとおり

7 その他の事項

平成 27 年 11 月 1 日 第 19 回ふるさと祭り 2015(11 支会主催)にゆり組鼓隊が出場

第4 添付書類

- 1 法人役員名簿の写し (別紙1のとおり)
- 2 施設台帳の写し (別紙2のとおり)
- 3 職員名簿の写し (別紙3のとおり)
- 4 栄養基準量算定表 (別紙4のとおり)

別紙1 法人役員（理事・監事・協議員）名簿の写し

社会福祉法人 光道会 理事・監事名簿

法人名	光道会	法人設立年月日	昭和42年8月21日			
所在地	青梅市今井2丁目1125番地の2		理事数	6名	監事数	2名
理監事任期	平成27年 9月 8日 ~ 平成29年 9月 7日					

理事および監事名簿

平成28年3月31日現在

役職名	氏名	住所	電話	職業	備考
理事長	橋本光正	██████████ ██████	██████████		橋本貴志の父
理事	中村正夫	██████████ ██████	██████████		
〃	指田修	██████████ ██████	██████████		
〃	町田五郎	██████████ ██████	██████████	会社役員	
〃	町田公良	██████████ ██████	██████████		
〃	橋本貴志	██████████ ██████████	██████████		橋本光正の子
監事	若林正樹	██████████ ██████	██████████	会社役員	
〃	小田川正明	██████████ ██████	██████████	福祉施設長	

社会福祉法人 光道会 理事担当部門名簿

職務名	担当理事
組織運営 担当理事	橋 本 光 正 町 田 公 良
会計経理 担当理事	中 村 正 夫 指 田 修
保育事業 担当理事	町 田 五 郎 橋 本 貴 志

別紙2 施設台帳

今井保育園施設台帳

平成27年3月31日現在

法人名	社会福祉法人 光道会	法人設立年月日	42. 9. 8	設置認可日	42. 9. 1 (26. 9. 12)
設置所在地	青梅市今井 2-1125-2	法人認可日	42. 8. 21	認可適用日	42. 9. 1
電話	0428(31)5856	認可書番号	第459号	認可書番号	第165号
F A X	0428(31)6665				

代表者名	橋本 光正		認可定員内訳	0歳児	12名	認可定員の職員数	園長	1名
認可日	平成25. 5. 13			1歳児	17名		保育士	14名
適用日	平成25. 4. 1			2歳児	22名		調理員	2名
施設長名	橋本 貴志			3歳児	20名		用務員	1名
認可日	平成25. 3. 12			4・5歳児	59名		嘱託医	2名
適用日	平成25. 4. 1			計	130名			
敷地面積	建物面積 2棟 688.57 2377.72㎡			屋外遊技場	屋外 619.00㎡			
	1階 688.57㎡		屋内					
建物の区分	乳児室	3室	146.39㎡	便所	その他			
	ほふく室				大小便			
	保育室	4	152.94		小使用			
	遊戯室	1	112.00		乳児用			
	調理室	1	30.00	排水設備	① 公共下水道			
	調乳室	1	9.21		2 浄化槽			
	医務室	1	事務室兼用	暖房設備	① スチーム 2ストーブ 台			
	事務室	1	28.30		3 ヒーター 4 ボイラー 台			
	保育士室	1	18.00	消火設備	1 消火ポンプ 台 2 消火栓 個			
	沐浴室		5.00		3 消火器 7個 4 ボイラ 台			
	洗濯室			防災等の設備	1 非常口 4か所			
	玄関		4.50		2 非常用すべり台			
	便所	4	50.26		3 非常用階段 1か所			
	倉庫・物置	3	36.20		4 非常用ロープはしご 1個			
廊下	1	52.50	5 救助袋 1個					
その他		43.26	6 防災頭巾 1個					
計		688.57	7 非常食 1食					

今井保育園配置図

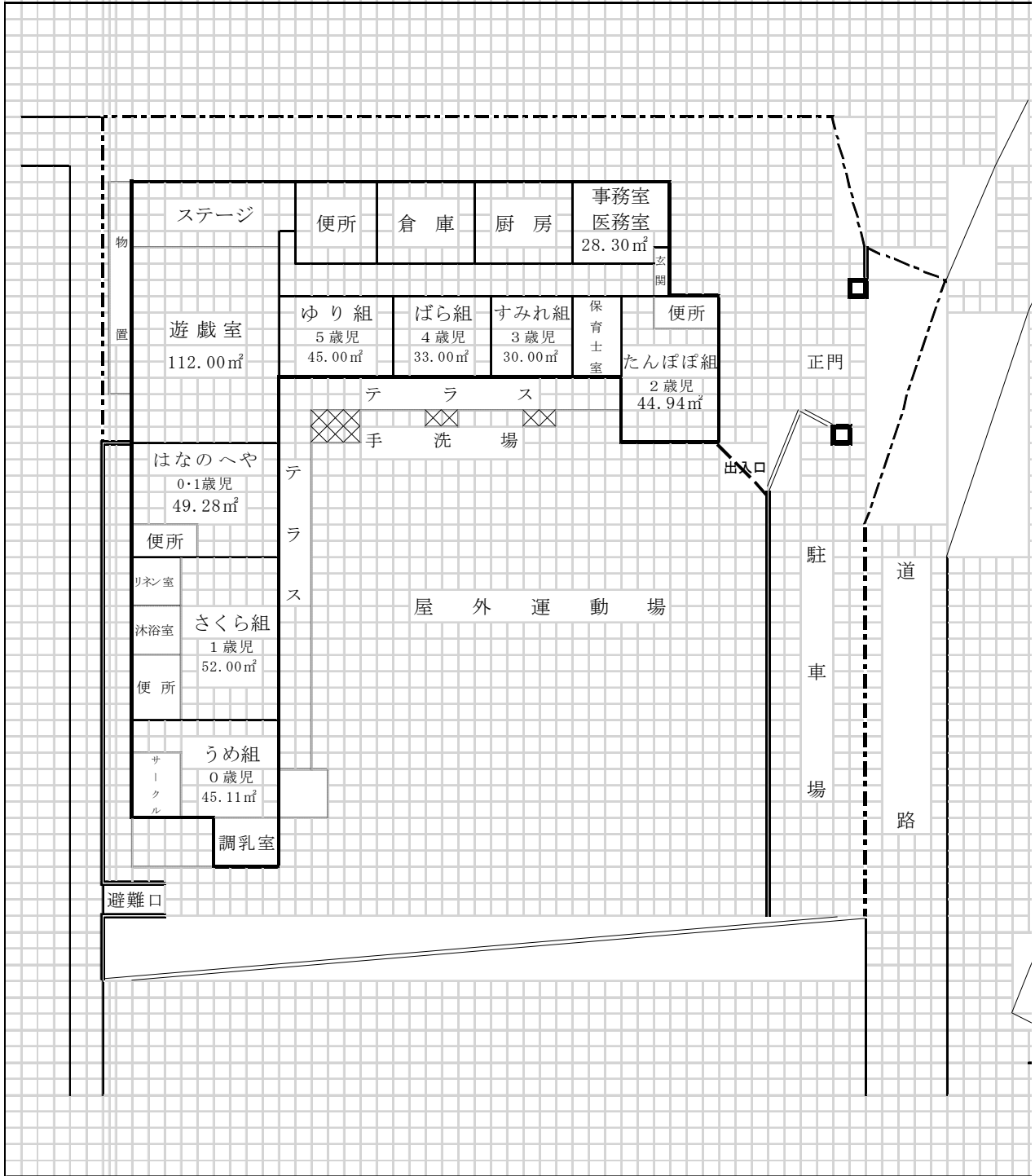

別紙3 職員名簿

職 員 名 簿

平成28年3月31日現在

職 名	氏 名	採用年月日	保育士資格 取得年月日	区分	11 時間 開所保育士	備 考
園 長	橋 本 貴 志	24. 4. 1				
主任保育士	■ ■ ■ ■	60. 7. 1	60. 3. 10	学		
保 育 士	■ ■ ■ ■	54. 4. 1	54 . 3. 11	学		
保 育 士	■ ■ ■ ■	61. 6. 1	61. 3. 16	学		
保 育 士	■ ■ ■ ■	1. 4. 1	1. 3. 31	学		
保 育 士	■ ■ ■■■■	1. 4. 1	1. 3. 21	学		
保 育 士	■ ■ ■ ■	4. 4. 1	4. 3. 15	学		
保 育 士	■ ■ ■ ■	7. 4. 1	7. 3. 22	学		
保 育 士	■ ■ ■ ■	9. 7. 8	9. 3. 21	学		
保 育 士	■ ■ ■ ■	14. 4. 1	14. 3. 9	学		
保 育 士	■ ■ ■ ■	14. 4. 1	14. 3. 9	学		
保 育 士	■■■■ ■ ■	19. 4. 1	19. 3. 31	学		
保 育 士	■■■■ ■■■■	21. 4. 1	21. 3. 31	学		
保 育 士	■■■ ■ ■	22. 4. 1	17. 3. 31	学		
保 育 士	■ ■ ■ ■	22. 4. 1	19. 3. 31	学		
保 育 士	■■■■ ■ ■	23. 4. 1	19. 3. 31	学		
保 育 士	■ ■ ■ ■	25. 4. 1	25. 3. 31	学		
保 育 士	■■■■ ■ ■	25. 4. 1	25. 3. 31	学	○	
保 育 士	■ ■ ■ ■	25. 4. 1	25. 3. 31	学	○	
保 育 士	■ ■ ■ ■	26. 4. 1	16. 8. 20	学		
栄 養 士	■ ■ ■ ■	5. 4. 1				栄養士資格

栄 養 士	■ ■ ■	23. 4. 1				栄養士資格
栄 養 士	■ ■ ■ ■	28. 1. 1				栄養士資格
用 務 等	■ ■ ■ ■	13. 4. 1				
再 任 用 調 理 員	■ ■ ■ ■	54. 4. 1				
再 任 用 調 理 員	■ ■ ■■■■	61. 4. 1				調理師資格
パート看護師	■ ■ ■ ■	21. 4. 1				看護師・保 健師資格
パート保育士	■ ■ ■■■■	7. 7. 21	55. 9. 5	試		
パート保育士	■ ■ ■ ■	13. 9. 1	60. 3. 20	学		
パート保育士	■ ■ ■ ■	13. 10. 1	53. 3. 15	学		
パート保育士	■ ■ ■ ■	16. 7. 7	53. 3. 19	学		
パート保育士	■ ■ ■ ■	17. 6. 23	1. 3. 15	学		
パート職員	■ ■ ■ ■	10. 6. 1				
パート職員	■ ■ ■ ■	12. 4. 1				
パート職員	■■■■■	27. 4. 1				

別紙4 給食対象児年齢構成表及び影響摂取基準量

平成28年3月31日現在								
年齢	性別	人数	エネルギー	蛋白質	脂質	エネルギー	蛋白質	脂質
			Kcal	g	g	Kcal	g	g
1歳	男	7	500	17.5	13.9	3500	122.5	97.3
	女	5	450	17.5	12.5	2250	87.5	62.5
2歳	男	9	500	17.5	13.9	4500	157.5	125.1
	女	9	450	17.5	12.5	4050	157.5	112.5
3歳	男	11	650	22.5	18.1	7150	247.5	199.1
	女	12	625	22.5	17.4	7500	270	208.8
合計		53				28950	1042.5	805.3
一人1日当たりの平均栄養必要量						546	19.7	15.2
(未満児)								
3歳	男	0	585	20.3	16.3	0	0	0
	女	0	563	20.3	15.7	0	0.0	0.0
4歳	男	11	585	20.3	16.3	6435	223.3	179.3
	女	13	563	20.3	15.7	7319	263.9	204.1
5歳	男	18	585	20.3	16.3	10530	365.4	293.4
	女	10	563	20.3	15.7	5630	203	157
6歳	男	17	698	24.8	17.5	11866	421.6	297.5
	女	12	653	24.8	16.3	7836	298	195.6
合計		81				49616	1774.8	1326.9
一人1日当たりの平均栄養必要量						613	21.9	16.4
(以上児)								

今井保育園配置図

