

平成 26 年度 事業報告書

社会福祉法人 光道会

認定第1号

平成26年度 社会福祉法人光道会事業報告書

平成26年度社会福祉法人光道会の事業報告書を次のとおり提出する。

平成27年5月29日

提出者 社会福祉法人 光道会  
理事長 橋本 光正

## 事業報告書の関係書類

第1	事業結果の概要と運営状況.....	- 2 -
第2	法人関係.....	- 3 -
1	理事・監事の定数とその構成.....	- 3 -
2	役員の任期.....	- 3 -
3	各役員会会議実績.....	- 3 -
4	役員研修実績.....	- 4 -
5	定款・規則等の制定・改廃.....	- 4 -
6	許認可申請および内容変更申請等.....	- 4 -
7	施設整備の状況.....	- 4 -
8	借入金償還状況.....	- 4 -
9	その他の事項.....	- 4 -
第3	施設関係（今井保育園）.....	- 6 -
1	職員関係.....	- 6 -
2	児童処遇関係.....	- 11 -
3	施設の整備状況.....	- 17 -
4	災害対策.....	- 18 -
5	保護者との関係.....	- 19 -
6	地域社会との関係.....	- 20 -
7	その他の事項.....	- 20 -
第4	添付書類.....	- 20 -
別紙1	法人役員（理事・監事・協議員）名簿の写し.....	- 21 -
別紙2	施設台帳.....	- 24 -
別紙3	職員名簿.....	- 26 -
別紙4	給食対象児年齢構成表及び影響摂取基準量.....	- 28 -

## 第1 事業結果の概要と運営状況

本年度は、理事会4回、監査会1回を開催し、常に前進的視野に立って運営に参画し、保育事業の発展に努めた。

保育人員は、4月当初135名でスタートし、年間延べ保育人員は1,648名で前年度より23名多かった。

21年4月1日から「保育所保育指針」が本格実施されたことに伴い、保育理念、保育方針、保育目標を定め、引き続き園児の健やかな成長を願い保育に当たった。

「0歳児保育所」及び「11時間開所保育所」の指定を引続き受けるとともに、30分間の「延長保育」を実施して保護者のニーズに応えた。

青梅市の補助事業である「心を育む保育」として、日本の伝統的文化である「茶道」と、国際化の心を養うために「英語で遊ぼう」を保育に取り入れて、情操を高めた。

青梅市自治会連合会第11支会主催の「盆踊り」や「ふるさとまつり」等の行事に参加し、地域社会との交流を深めた。

また、「はなまつり」、「運動会」や「餅つき」などにより地域のお年寄りとのふれあい、特別養護老人ホーム入所者との交流を活発に行い、園児の思いやりの心を育てた。

平成16年度から子育て事業の一環として指定を受けて実施している子育てひろば「ななくに」は、平日の午前9時～11時、午後2時30分～3時30分の計3時間、園庭等を開放するとともに相談に応じ、家庭で保育をしている保護者の子育ての援助を行った。

家庭福祉員（保育ママ）を支援するために平成17年9月に指定を受けた連携保育所は引続き活動した。

より良い保育の実施を目指して、本年度は「特定非営利活動法人福祉推進機構アシスト」に委託し、「福祉サービス第三者評価」を実施し、その結果を公表した。

幼年消防クラブは、青梅消防署、今井消防団の協力を得て年4回活動し、園児の防災意識を高めた。

食中毒については、22年のノロウイルス発生を教訓に、注意を怠らず衛生強化に努めていた。

凶悪犯罪の多発する社会情勢から、施錠管理を徹底し不審者等の侵入

に注意を払い、園児の安全に努めた。

また、朝夕の交通整理には不審者の警備と交通整理を兼ねて職員を配置した。これにより近隣からの送迎時の交通の苦情も全くなかった。

職員の資質の向上については、人的配置の許せる範囲内で各種研修会に参加して研鑽に努めた。

## 第2 法人関係

### 1 理事・監事の定数とその構成

別紙1（19頁）のとおり

### 2 役員の任期

平成25年9月8日から平成27年9月7日まで

### 3 各役員会会議実績

月 日	会 議 内 容	支出額(円)
5. 28	監査会	
5. 28	理事会 25年度事業報告・決算報告 職員夏期休暇付与日数	6000
9. 5	理事会 育児休業規則の一部改正 介護休業規則の一部改正	7000
12, 10	理事会 26年度第1次補正予算(本部会計) 26年度第1次補正予算(施設会計)	7000
3. 27	理事会 26年度第2次補正予算(本部会計) 26年度第2次補正予算(施設会計) 27年度事業計画 27年度当初予算(本部会計) 27年度当初予算(施設会計) 就業規則改正	7000

4 役員研修実績

月 日	研 修 内 容	派遣者名	支出額(円)
10/29~30	理事長会管外視察 やまこし復興交流館おらたる、木籠メモリアルパーク、おじや震災ミュージアムそなえ館	理事長	25,000
12/ 4	青梅市・理事長会主催 法人役員研修 「認可保育園および社会福祉法人の指導検査について」 講師 東京都福祉保健局指導監査部指導第二課 課長 野村 泰洋氏 青梅市健康福祉部福祉総務課法人指導係 係長 細金 寛美氏	理事・監事	0

5 定款・規則等の制定・改廃

6 許認可申請および内容変更申請等

7 施設整備の状況

8 借入金償還状況

9 その他の事項

(1) 資産変更登記 (5月)

(2) 表彰等

26年12月19日 東京都社会福祉大会知事感謝表彰



26年12月19日 東京都社会福祉大会知事感謝表彰



(3) 利用者調査の実施

委 託 先 特定非営利活動法人 福祉推進機構アシスト

委 託 額 140,000 円

実施期間 平成26年12月22日から27年1月22日まで

(4) その他

第3 施設関係（今井保育園）

1 職員関係

(1) 職員構成と職務分担（園児のクラス編成）

平成27年3月31日現在

職 種	氏 名	在職年数	クラス名	年齢	定員	入所人員
園 長	橋本 貴志	3.00	園運営管理の統括			
主任保育士		29.09	園長の補佐		保育の総括	
副主任保育士		28.10	主任保育士の補佐			
保 育 士		20.00	う め	0歳	12名	12名
〃		8.00				
〃		5.00				
〃		2.00				
〃		26.00	さくら	1歳	17名	18名
〃		26.00				
〃		5.00				
〃		2.00				
〃		23.00	たんぽぽ	2歳	22名	24名
〃		6.00				
〃		3.00				
〃		1.00				
〃		13.00	すみれ	3歳	20名	28名
〃		4.00				
〃		36.00	ばら	4歳	59名	28名
〃		13.00				
〃		17.08	ゆり	5歳		30名
〃		2.00				
看 護 師		6.00				
栄 養 士		22.00				
〃		4.00				
用 務 員		14.00				
調 理 員		36.00	再任用職員			



〃		29.00	再任用職員
パート保育士			
〃			
〃			
〃			
〃			
パート職員			
〃			
〃			
嘱託医			
嘱託医 (歯科)			

(2) 採用又は退職

種別	職種	氏名	年月日	備考
採用	保育士		26.4.1	
採用	栄養士		26.4.1	
退職	保育士		27.3.31	自己都合退職

職場体験・ボランティア体験等の受入れ

6月24～26日	都立青峰学園2年生	1名	短期就業体験
6月24～26日	霞台中2年生	2名	職場体験
7月22・28・30日、8月7・11・12日			
	新町中学校1年生	1名	夏ボランティア体験
8月4～8・11・12日	立川女子高校3年生	1名	夏ボランティア体験
11月18日	都立青峰学園1年生	2名	短期就業体験
12月2～4日	泉中2年生	2名	職場体験
2月3日	第三中学校3年生	30名	ボランティア体験
3月4～6・9・10日	第三中学校3年生	2名	ボランティア体験

(3) 職員会議等の実施状況

月 日	会 議 内 容	人 員	支出額(円)
4/1	保育の基本について確認 職務 係りの確認 年間行事 4月の行事	26	0
4/24	保育の反省 行事 (小運動会 バス遠足等)	19	0
5/22	保育の反省 行事 (あおば祭り 保育懇談会等)	22	0
6/25	保育の反省 行事 (夏祭り 七夕 地区盆踊り等)	20	0
7/24	保育の反省 行事 (夏期の保育 小学生との集い等)	19	0
8/25	保育の反省 行事 (防災訓練等)	17	0
9/24	保育の反省 行事 (運動会 鼓隊訪問等)	23	0
10/23	保育の反省 行事 (遠足等)	19	0
11/21	保育の反省 行事 (保育展等)	23	0
12/24	保育の反省 行事 (親子リズム お正月遊び等)	23	0
1/22	保育の反省 行事 (ゆうぎ会 等)	29	0
2/24	保育の反省 行事 (卒園式 お別れ遠足等)	28	0
3/24	25年度保育の反省 26年度の行事と係り担当	24	40240
<ul style="list-style-type: none"> <li>・ 以上の会議内容の他、研修報告、各クラスよりの保育報告、保育上の問題提起 等を研究、検討した。</li> <li>・ 必要に応じて随時保育会議を実施した。(行事等)</li> <li>・ 毎月、給食会議を実施した。</li> </ul>			

(4) 職員の健康管理状況

区 分	対象者	年回数	実施時期	延人員	支出額(円)
健 康 診 断	全 職 員	1	5月～6月	35	261,198
結核健康診断 (レントゲン)	全 職 員	1			
検 便 (日本環境衛生研究所)	全 職 員	12	毎月	408	111,877

インフルエンザ予防接種	全職員	1	11月	31	37,200
-------------	-----	---	-----	----	--------

健康診断受診先 : 新町クリニック (雇入時) 青梅市健康センター

(5) 研修実施状況

月日	研修内容	派遣者名	研修費(円)	
			会費	旅費
5/21	運動会実技研修会	粕谷久美他1名	5,000	0
5/31	発達障害基礎講座	矢島里己他1名	8,000	7,512
6/13.9/101 1/25.26	パソコン研修	吉田正恵	28,080	13,940
6/6	配偶者暴力被害者支援の基礎知識	中村亜季子	0	1,432
6/27	乳児期の食育	田仲真奈	5,000	3,098
6/27.7/169 /5.9/17	人権研修	矢島里己他3名	0	13,052
7/8	質の高い乳児保育の実践をめざして	廣島亜紀	6,000	2,780
7/16.17.18	保育所主任保育士研修会	若林勝美	13,500	9,294
7/17	乳児保育研修	中村亜季子他1名	10,800	5,512
7/19.20	色と健康を考えるシンポジウム	加藤葵	12,000	7,780
7/28	園内研修「食育」吉田俊道先生	若林勝美他30名	50,000	10,000
7/30	ワンダーサマースクール	関口麻衣子	5,500	2,600
8/8	エプロンシアター	高野留美	8,000	3,336
8/29	喘息・食物アレルギー緊急対応研修	平井由佳	0	2,940
9/3	子どものもり認定こども園視察	橋本園長他2名	0	0
9/4	保育の質を高める研修会	橋本園長他1名	8,640	3,104
9/9	園内研修「いま、求められる保育の質」大豆生田啓友先生	全職員	0	0
9/12	子どものアレルギー疾患に関する相談実務研修	平井由佳	0	3,340
9/16	伝承遊びを中心としたおもちゃ研修	宿谷智江子	4,320	3,280

10/2	東京家政大学ナースリールーム 施設見学	橋本園長他 4 名	0	5,040
10/8	保育所保育実践研修「一人ひとりを大切にする保育」	野崎早苗	10,800	1,604
10/21	腰痛予防対策講習会	野崎早苗	0	3,336
10/21	園内研修 絵画研修	若林勝美他 30 名	20,000	5,000
10/27	コミュニケーション研修会	野崎早苗	4,320	1,440
11/5	畑中保育園視察研修	橋本園長他 2 名	0	0
11/6	日本保育協会関東地区保育研修会	橋本貴志園長	48,500	2,000
11/13	せいがの森保育園視察研修	橋本園長他 2 名	0	0
11/17	保育要録の書き方について	吉永鈴菜	4,320	1,432
11/18	気になる子を理解するために	田中友梨	4,320	1,432
11/20	虐待防止に向けての支援と取り組み	若林勝美他 1 名	0	0
11/21	発達生涯の理解と支援	宿谷智江子	0	0
12/2	就学支援シートの活用について	海野典子	0	0
12/7	いま保育園に問われていること	飯田桃子	3,000	2,760
12/10	子ども子育て支援新システムについて	若林勝美	3,240	2,924
12/16	私立保育園マミー天神園・大地のいのちの会農園 視察研修	橋本園長、鷹取希	0	68,960
1/24	布おもちゃのある保育室	荒木美紀	3,000	3,254
2/16	日本人の食事摂取基準講習会	加藤葵	0	2,666
2/19	機能不全家族の中で育つ子どもの心理とその支援	田仲真奈	0	2,774
3/4	園内研修「保育を生きがいにする」若盛正城先生	全職員	20,000	5,000
年 間	園内研修「リーダー研修」3回	若林勝美他 8 名	486,000	
年 間	園内研修「私の保育園」5回	粕谷久美他 6 名	464,400	
年 間	東京都社会福祉協議会 保育部会・給食担当講習会 延 6 回		8,000	21951
〃	西多摩保健所主催講習会 延 8 回		0	0
〃	青梅市保育連合会 各部会研修 延 63 名		25,000	25,700
〃	救急救命講習 延 15 名		18,800	0

(6) 職員福利厚生

月	内 容	人 員	支出額(円)	備 考
5	福利厚生センター加入	36	340,000	
9	職員障害保険加入	36	126,000	あいおい損保
12	職員反省会補助	27	94,500	職員反省会
3	職員反省会補助	32	83,680	職員反省会

(7) その他の事項

2 児童処遇関係

(1) 園児のクラス編成

職員構成と職務分担 (5～6頁) 参照

(2) 児童の健康管理

区 分	対象者	年回 数	実施時期	延人員	支出(円)
健康診断 (鈴木嘱託医)	全園児	2	4月16日 10月15日	263人	198,000
0歳児検診 (鈴木嘱託医)	0歳児	12	毎月	104	
新入園児健診	1次募集	1	3月	22	
歯科検診 (加藤小児・矯正歯 科クリニック)	全園児	1	5月28日	129	26315
ぎょう虫検査 (日本環境衛生研 究所)	全園児	1	5月20日	137	22194

(3) 年間入所児童の状況

月 年齢	4	5	6	7	8	9	10	11	12	1	2	3	計
0歳	10	10	11	12	12	12	12	12	12	12	12	12	139
1歳	18	18	18	18	18	18	18	18	18	18	18	18	216
2歳	24	24	24	24	24	24	24	24	24	24	24	24	288
3歳	26	26	26	26	26	26	26	26	26	27	27	28	316
4歳	28	28	28	28	28	28	28	28	28	28	28	28	336
5歳	29	29	29	29	29	29	29	30	30	30	30	30	353
計	135	135	136	137	137	137	137	138	138	139	139	140	1648

(注) 年齢は入所時の年齢

(4) 給食実施状況

ア 給食指導状況

年齢区分	指 導 方 針
0歳児	離乳は月齢に応じて順調に進めることができた。 食べ物をスプーンや手づかみで自分の口に運べるようになった。
1歳児	こぼしたりするが、自分で食べようとする意欲を認め楽しく食べる食事を心がけた。
2歳児	自分で手を洗えるようになり、食事の挨拶がしっかり言えるようになった。 楽しく食べる食事を心がけた。
3歳児	保育士の働きかけで、苦手な物も少しずつ食べられるようになった。 お箸の使い方に少しずつ慣れ、こぼさずに食べられるようになってきた。 楽しく食事やおやつを食べた。 畑の作物の成長に関心を持つようになった。
4歳児	身近な食品の名前がわかるようになった。 保育士の働きかけにより、良く噛み、交互食べができるようになった。 畑の作物の栽培への関心や収穫の喜びを高めることができた。 友達と楽しく食事やおやつを食べた。
5歳児	畑の作物の栽培・収穫を喜び、感謝すると共に、食べ物の好き嫌いをあまりしないで食べることができた。

	正しい食事の仕方ができるようになった。 友達と楽しく食事やおやつを食べた。
--	--

#### イ 給食の内容

- ・ 新鮮で安全な材料を使うことに心がけ、子供の喜ぶ給食作りに努力した。
- ・ 長時間の保育時間に対応して、午後のおやつは、量的な面も考慮して給食作りに努力した。
- ・ 家庭での食事及び給食についてアンケートを行い、それを参考にしてより良い給食を目指した。
- ・ 食物アレルギーの園児に対しては保護者と密接に連絡を取り合い、アレルギー除去食を提供した。
- ・ 畑では園児と職員が協力し合い野菜作りをし、献立の食材として取り入れた。
- ・ 園児は畑の作物の観察や栽培、料理遊びの活動を通して食育の取り組みを行った。

#### ウ 衛生管理の状況

- ・ 調理室内は、常に清掃を怠らず衛生的に保った。
- ・ 調理従事者は、常に清潔、衛生に注意した。
- ・ 食品の選択には十分配慮し、保存にも注意した。

#### エ 栄養基準量算定表

(別紙4のとおり)

### (5) 保 育

#### ア 保育方針

保育指針に基づいて、保育理念及び保育方針を定め、「六つの誓い」の提唱と豊山保育の理念を汲みいれて保育目標とし、日々の保育を実践した。

《保育理念》 『ひとり一人の子どもの心を大切にし、保護者や地域社会と連携して、健やかに成長するよう支援する。』

子どもは無限の可能性を有している。その可能性は、適切な保育によって導き出される。そのために、児童権利宣言などによって示された理念と児童福祉法の

趣旨に沿い、保育指針に基づいて、養護と教育が一体となった保育機能をもって、心身ともに豊かな人間性を持った子どもを育成するとともに、児童福祉施設として子育て家庭や地域に対し、社会的役割を果たす。

《保育方針》 『見守る保育』  
『子どもにもともと備わっている豊かな人間性を守る』

《保育目標》 ○思いやりの心を持った子ども  
○すすんであいさつする子ども  
○良く聞き、自分の意思、考えを伝え、行動する子ども  
○元気で仲良く遊べる子ども  
○やりぬく子ども

《六つの誓い》 思いやり きまりを守る たえしのび  
つとめはげむ おちつき かしこくなる

#### イ 年間行事実施状況

月	年 間 行 事 実 施 状 況
4 月	1 日(火) 入園式 進級式 8 日(火) 花まつり (老人ホーム入所者参加) 10 日(木) 幼年消防クラブ結成式 (ばら・ゆり組) 講師 今井消防団 22 日(火) 出前保育 16 日(水) 春の健康診断 25 日(金) お花見 (薬王寺) (すみれ・ばら・ゆり組)
5 月	9 日(金) 春の小運動会 (老人ホーム入所者参加) 13 日(火) 出前保育 16 日(金) バス遠足(埼玉県こども動物自然公園) 28 日(水) 歯科検診 29 日(木) 保育懇談会 (たんぼぼ組) 29 日(木) 不審者対応訓練
6 月	2 日(月) 歯磨き指導 10 日(火) 出前保育 13 日(金) あおばまつり 13 日(金) 保育懇談会 (ばら組) 26 日(木) 保育懇談会(ゆり組) 26 日(木) 保育懇談会 (ゆり組) ・



7 月	7 日(月) 七夕の集い 8 日(火) 出前保育 10 日(木) 夏まつり(老人ホーム入所者参加) 11 日(金) 保育懇談会(すみれ組) 12 日(土) プール開き 19 日(土) 今井地区盆踊り大会参加 24 日(木) お料理あそび(すみれ・ばら・ゆり組)
8 月	19~21 日(火、水、木) 卒園児・地域小学生との集い
9 月	1 日(月) 防災訓練 園児引渡し訓練 16 日(火) 出前保育 24 日(水) 親子お楽しみ会
10 月	18 日(土) 合同運動会(保育園・今井長寿会・保護者会) 14 日(火) 老人ホーム鼓隊訪問(今井苑・杜の園) 15 日(水) 老人ホーム鼓隊訪問(成蹊園) 15 日(水) 秋の健康診断 16 日(木) 出前保育 24 日(水) 青梅交通公園(ゆり組) 28 日(火) 保育懇談会(ゆり) 30 日(木) いもほり(丹生農園)(ばら・ゆり組)
11 月	2 日(日) ふるさとまつり(今井市民センター ゆり組) 4 日(火) シルエット劇場(ゆり組) 5 日(水) 秋の収穫“いもっ子まつり”(焼き芋) 21 日(金) 秋の遠足(ばら・ゆり組→花木園、たんぼぼ・すみれ組→ふれあい公園) 25 日(火) 保育懇談会(ばら組) 28 日(金) 幼年消防クラブ活動(青梅消防署見学 ゆり組)
12 月	3 日(水) 交通安全教室 5 日(金) もちつき 9 日(火) 保育懇談会(すみれ) 19 日(金) 幼年消防クラブ活動(火の用心の巡回)(ばら・ゆり組) 24 日(水) クリスマス会
1 月	9 日(金) 新年お楽しみ会(観劇 風の子) 23 日(金) 親子音楽リズム(子どもの夢と未来舎講師)
2 月	3 日(火) まめまき(節分) 3 日(火) 青梅三中生との交流会(ゆり組) 11 日(水) おゆうぎ会 13 日(金) お遊戯訪問(成蹊園)

	28日(土) 親子お茶会(ゆり組・保護者)
3月	6日(金) 人形劇(劇団 まる) 11日(水) 今井小学校一年生との交流会(ゆり組) 14日(土) 卒園式 保育修了式 16日(月) 幼年消防クラブ活動(表彰式) (ばら・ゆり組) 18日(水) お別れ遠足(ゆり組:プレジャーフォレスト) 18日(水) お料理遊び(たんぽぽ組・すみれ組・ばら組) 23日(月) お別れ会 25日(水) お料理遊び(ゆり組) 31日(火) 26年度保育終了
	<ul style="list-style-type: none"> <li>・音楽リズム指導 全園児対象に毎月1回(8月を除く)年11回実施 講師:(こどもの夢と未来舎) 佐藤節子 坂本留美子</li> <li>・体操教室 ゆり・ばら組を対象に毎月2回、年24回実施 すみれ組は9月から毎月2回実施 講師:長田典子</li> <li>・お茶の教室 ゆり組を対象に月1回実施(3月ばら・ゆり組合同) 講師:野口八重子 講師助手:森田孝子</li> <li>・英語で遊ぼう ゆり組・ばら組を対象に月1回実施 講師:志摩理恵</li> <li>・月例行事 誕生会 身体測定 乳児健診</li> </ul>

(6) 安全管理の設備・運営の状況

- 防災器具の点検
- 非常口の点検
- 落下物の防止
- 遊具等の安全管理
- 砂場衛生管理
- 火気器具の点検
- 転落の防止

(7) その他の事項

- 建築設備定期検査 (株)古賀建築事務所
- 特殊建築物等定期調査 (株)古賀建築事務所

○消火器・誘導灯・自動火災報知機の点検整備	吉田防災電設
○給水・下水道点検整備	(株)青和施設工業所
○園舎機械警備委託	セコム(株)
○汚泥管清掃	青梅新興(株)
○空調機保守・点検	八重洲工業(株)
〃    (第2園舎)	(株)創和
○園内清掃	青梅看護師家政婦紹介所
○園庭芝生管理	東邦レオ(株)

### 3 施設の整備状況

#### (1) 補修工事等の状況

支払月	件名	金額(円)
9月	ブランコ修理(多摩ワンダー)	99,360
12月	園庭遊具補修工事(タマフレンド)	417,474

#### (2) 固定資産物品・備品購入状況

使用目的	購入品目	単価	個数	支出額(円)
器具及び備品取得支出	テント	150,120	1	150,120
	スープレンジ	116,370	1	116,370
	冷蔵庫	111,400	1	111,400
建物取得支出	看板工事	516,240	1	516,240
消耗器具备品費支出	キーボードスタンド	13,824	1	13,824
	掃除機	19,755	2	39,510
	掃除機	17,850	1	17,850
	ブラックライト	11,232	1	11,232
	ニコニコ巻きとりマット	17,600	3	52,800
消耗器具备品費支出	キーボード	33,942	1	33,942
	ビデオカメラ	37,492	1	37,492
	ライン引き	10,265	1	10,265
	加湿器	12,625	6	75,750
	加湿器	12,697	2	25,394

	加湿器	12,698	2	25,396
	ベビールームパーティション	52,000	1	52,000
	ヒーター	18,647	1	18,647
	電気カーペット	15,504	1	15,504
	部屋仕切り用パネル	81,600	1	81,600
事務消耗品費支出	ノートパソコン	90,013	1	90,013
	ノートパソコン	90,014	2	180,028
	ノートパソコン	95,546	1	95,546
	ホワイトボード	12,096	2	24,192
	厨房網戸	11,124	1	11,124
	子育てひろば看板	34,560	1	34,560
	デジタルハイビジョンカメラ	57,720	1	57,720
	オゾン水生成器	30,780	1	30,780
	カメラ	57,860	1	57,860

#### 4 災害対策

##### (1) 避難訓練の実施状況

自衛消防訓練通知書を消防署に毎回提出した。

月日	訓練の種類	月日	訓練の種類
4/17	火災想定訓練(非常ベル) 消火 通報 避難訓練	5/20	地震想定訓練 防災頭巾のつけ方指導 消火 通報 避難訓練
6/17	火災想定訓練 消火 通報 避難訓練 消火器の使い方(放水)訓練	7/15	地震想定訓練 午睡時の避難訓練 消火 通報 避難訓練
8/19	11時間開所保育時間(夕)の 火災想定訓練 消火 通報 避難訓練	9/1	地震防災特別訓練(避難) 非常時の園児引渡し訓練 消火 通報 避難訓練
10/21	火災想定訓練 午睡時の避難訓練 消火 通報 避難訓練	11/18	11時間開所保育時間(朝)の 火災想定訓練 消火 通報 避難訓練

12/16	地震想定訓練 消火 通報 避難訓練	1/20	火災想定訓練 消火 通報 避難訓練
2/17	地震想定訓練 消火 通報 避難訓練	3/17	火災総合訓練(非常ベル) 消火 通報 避難訓練 隣家から出火と想定した訓練

(2) 防災設備等の保守点検状況

青梅消防署立入検査	平成 26 年 12 月 18 日
自主点検(機能・外観検査)	随時
消防用設備等点検	平成 26 年 6 月 25 日
	平成 26 年 12 月 24 日
青梅消防署へ提出日	平成 26 年 12 月 24 日

(3) 非常用食品備蓄状況

備蓄品目	保存期間	単価	数量	支出額(円)
生命のパン(72缶)	平成 29 年 4 月 まで	226	168	37,968
飲料水	平成 28 年 6 月 14 日まで	310	32	9,920
飲料水	平成 31 年 5 月 25 日まで	280	32	8,960
保存用けんちん汁	平成 28 年 5 月 16 日まで	4,480	6	26,880
こしひかりがゆ	平成 29 年 4 月 25 日まで	280	120	33,600
ビスコ保存缶	平成 28 年 4 月 まで	405	20	8,100
安心米わかめご飯	平成 29 年 6 月 まで	11,340	3	34,020
ミルク缶	平成 28 年 6 月 16 日まで	1,875	1	1,875

5 保護者との関係

(1) 保育園の状況

「園のしおり」により、保育計画、行事計画等を知らせた。

毎月「園だより」「クラスだより」「給食献立表」「保健だより」を発行して、園の

状況を知らせることに努めた。

「福祉サービス利用者調査」を実施し、その結果を保護者に知らせた。

## (2) 保護者の協力

保護者は園の諸行事に積極的に参加し、保育園に対する理解、保護者相互の親睦を深めることによって良い環境作りに協力した。

## 6 地域社会との関係

月	交 流 内 容	支出額	月	交 流 内 容	支出額
4	浮島神社祭典祝金	5,000	9	11 支会今井地区運動会祝金	5,000
	杣保葛神社祭典祝金	5,000		11 支会藤橋地区運動会祝金	5,000
	今井長寿会総会祝金	5,000	11	七五三祝金 浮島神社	5,000
	スポーツ浮島大会祝金	3,000	1	今井消防団出初式祝金	5,000
今井地区盆踊り祝金	5,000	藤橋消防団出初式祝金		5,000	
藤橋地区盆踊り祝金	5,000	今井自治会賀詞交換会		5,000	

地域活動事業

老人施設訪問等世代間交流事業

12～14ページのとおり

## 7 その他の事項

平成26年11月2日 第18回ふるさと祭り2014(11支会主催)にゆり組鼓隊が出場

## 第4 添付書類

- 1 法人役員名簿の写し (別紙1のとおり)
- 2 施設台帳の写し (別紙2のとおり)
- 3 職員名簿の写し (別紙3のとおり)
- 4 栄養基準量算定表 (別紙4のとおり)

別紙1 法人役員（理事・監事・協議員）名簿の写し

社会福祉法人 光道会 理事・監事名簿

法人名	光道会	法人設立年月日	昭和42年8月21日			
所在地	青梅市今井2丁目1125番地の2		理事数	6名	監事数	2名
理監事任期	平成25年 9月 8日 ~ 平成27年 9月 7日					

理事および監事名簿

平成26年3月31日現在

役職名	氏名	住所	電話	職業	備考
理事長	橋本光正	[REDACTED]	[REDACTED]		橋本貴志の父
理事	宮林茂明			会社役員	
〃	中村正夫				
〃	指田修			福祉施設長	
〃	町田五郎			会社役員	
〃	橋本貴志				橋本光正の子
監事	指田健治			会社役員	
〃	若林正樹			会社役員	

社会福祉法人 光道会 理事担当部門名簿

職務名	担当理事
組織運営 担当理事	橋 本 光 正 宮 林 茂 明
会計経理 担当理事	中 村 正 夫 指 田 修
保育事業 担当理事	町 田 五 郎 橋 本 貴 志



今井保育園協議員名簿

平成27年3月31日現在

選出区分	氏名	住所	電話
今井自治会連合会会長			
〃 副会長			
〃 〃			
〃 会計			
学識経験者			
〃			
〃			
〃			

別紙2 施設台帳

今井保育園施設台帳

平成27年3月31日現在

法人名	社会福祉法人 光道会	法人設立年月日	42. 9. 8	設置認可日	42. 9. 1 (26. 9. 12)
設置所在地	青梅市今井 2-1125-2	法人認可日	42. 8. 21	認可適用日	42. 9. 1
電話	0428(31)5856	認可書番号	第459号	認可書番号	第165号
FAX	0428(31)6665				

代表者名	橋本 光正		認可定員内訳	0歳児	12名	認可定員の職員数	園長	1名
認可日	平成25. 5. 13			1歳児	17名		保育士	14名
適用日	平成25. 4. 1			2歳児	22名		調理員	2名
施設長名	橋本 貴志			3歳児	20名		用務員	1名
認可日	平成25. 3. 12			4・5歳児	59名		嘱託医	2名
適用日	平成25. 4. 1			計	130名			
敷地面積	建物面積 2棟 688.57			屋外遊技場	屋外 619.00㎡			
2377.72㎡	1階 688.57㎡		屋内					
建物の区分	乳児室	3室	146.39㎡	便所	その他			
	ほふく室				大小便			
	保育室	4	152.94		小使用			
	遊戯室	1	112.00		乳児用			
	調理室	1	30.00	排水設備	① 公共下水道			
	調乳室	1	9.21		2 浄化槽			
	医務室	1	事務室兼用	暖房設備	①スチーム 2ストーブ 台			
	事務室	1	28.30		3ヒーター 4ボイラー 台			
	保育士室	1	18.00	消火設備	1 消火ポンプ 台 2 消火栓 個			
	沐浴室		5.00		3 消火器 7個 4 ボイラ 台			
	洗濯室			防災等の設備	1 非常口 4か所			
	玄関		4.50		2 非常用すべり台			
	便所	4	50.26		3 非常用階段 1か所			
	倉庫・物置	3	36.20		4 非常用ロープはしご 1個			
廊下	1	52.50	5 救助袋 1個					
その他		43.26	6 防災頭巾 1個					
計		688.57	7 非常食 1食					

# 今井保育園 配置図

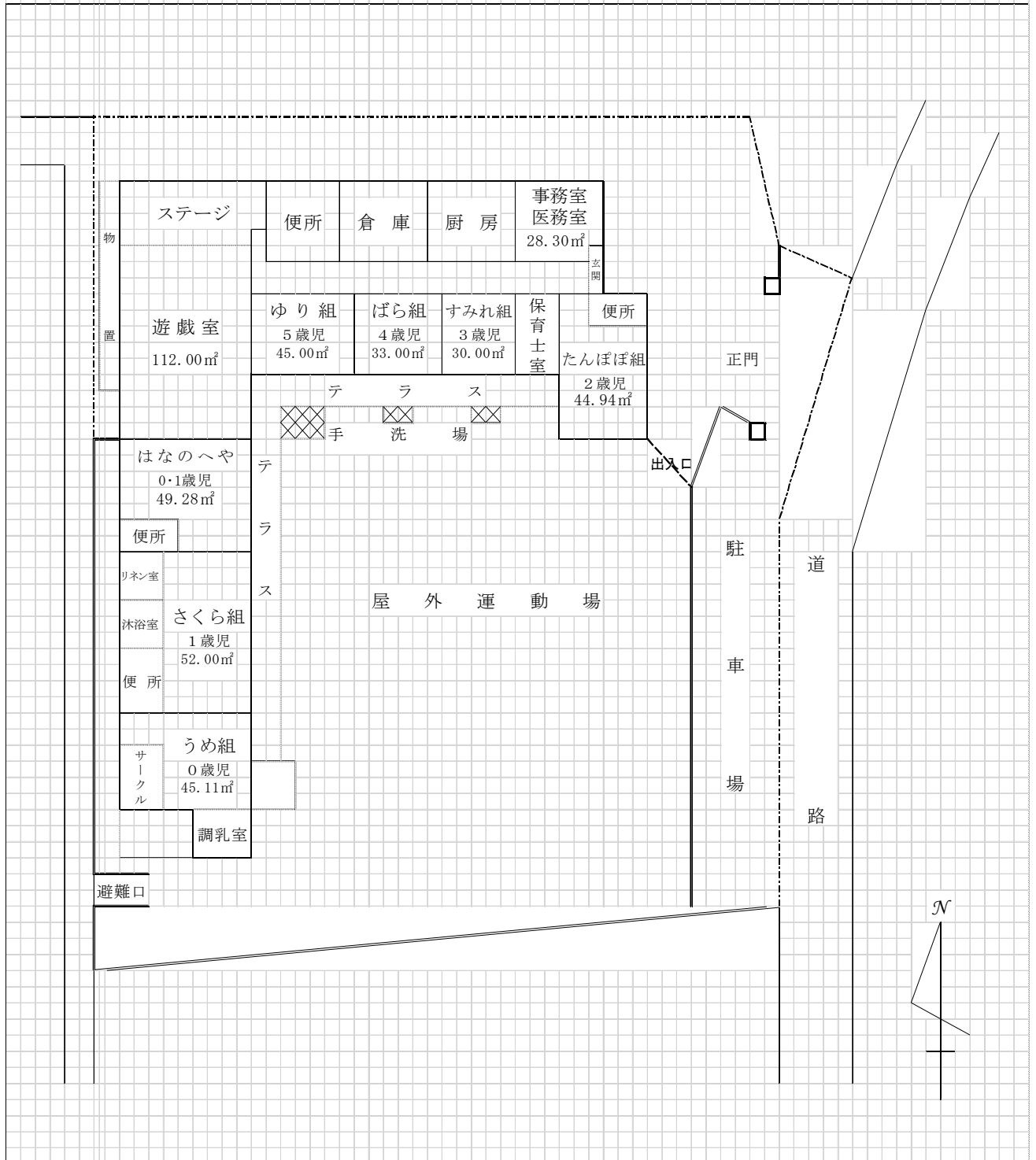

## 別紙3 職員名簿

## 職 員 名 簿

平成27年3月31日現在

職 名	氏 名	採用年月日	保育士資格 取得年月日	区分	11 時間 開所保育士	備 考
園 長		24. 4. 1				
主任保育士		60. 7. 1	60. 3. 10	学		
保 育 士		54. 4. 1	54. 3. 11	学		
保 育 士		61. 6. 1	61. 3. 16	学		
保 育 士		1. 4. 1	1. 3. 31	学		
保 育 士		1. 4. 1	1. 3. 21	学		
保 育 士		4. 4. 1	4. 3. 15	学		
保 育 士		7. 4. 1	7. 3. 22	学		
保 育 士		9. 7. 8	9. 3. 21	学		
保 育 士		14. 4. 1	14. 3. 9	学		
保 育 士		14. 4. 1	14. 3. 9	学		
保 育 士		19. 4. 1	19. 3. 31	学		
保 育 士		21. 4. 1	21. 3. 31	学		
保 育 士		22. 4. 1	17. 3. 31	学		
保 育 士		22. 4. 1	19. 3. 31	学		
保 育 士		23. 4. 1	19. 3. 31	学		
保 育 士		24. 4. 1	24. 3. 31	学		
保 育 士		25. 4. 1	25. 3. 31	学		
保 育 士		25. 4. 1	25. 3. 31	学	○	
保 育 士		25. 4. 1	25. 3. 31	学	○	
保 育 士		26. 4. 1	16. 8. 20	学		

看護師		21. 4. 1				看護師・保健師資格
栄養士		5. 4. 1				栄養士資格
栄養士		23. 4. 1				栄養士資格
栄養士		26. 4. 1				栄養士資格
用務等		13. 4. 1				
再任用調理員		54. 4. 1				
再任用調理員		61. 4. 1				調理師資格
パート保育士		7. 7. 21	55. 9. 5	試		
パート保育士		13. 9. 1	60. 3. 20	学		
パート保育士		13. 10. 1	53. 3. 15	学		
パート保育士		16. 7. 7	53. 3. 19	学		
パート保育士		17. 6. 23	1. 3. 15	学		
パート職員		10. 6. 1				
パート職員		12. 4. 1				
パート職員		13. 7. 1				

別紙4 給食対象児年齢構成表及び影響摂取基準量

平成26年3月31日現在								
年齢	性別	人数	エネルギー	蛋白質	脂質	エネルギー	蛋白質	脂質
			Kcal	g	g	Kcal	g	g
1歳	男	5	500	18.8	13.9	2500	94	69.5
	女	7	450	16.9	12.5	3150	118.3	87.5
2歳	男	10	500	18.8	13.9	5000	188.0	139
	女	8	450	16.9	12.5	3600	135.2	100.0
3歳	男	12	650	24.4	18.1	7800	292.8	217.2
	女	12	625	23.4	17.4	7500	281	208.8
合計		54				29550	1109.1	822
一人1日当たりの平均栄養必要量						547	20.5	15.2
( 未 満 児 )								
3歳	男	0	585	21.9	16.3	0	0	0
	女	0	563	21.1	15.6	0	0.0	0.0
4歳	男	17	585	21.9	16.3	9945	372.3	277.1
	女	11	563	21.1	15.6	6193	232.1	171.6
5歳	男	16	585	21.9	16.3	9360	350.4	260.8
	女	12	563	21.1	15.6	6756	253.2	187.2
6歳	男	17	698	26.2	19.3	11866	445.4	328.1
	女	13	653	24.5	18.1	8489	319	235.3
合計		86				52609	1971.9	1460.1
一人1日当たりの平均栄養必要量						612	22.9	17.0
( 以 上 児 )								